Календарный учебный график на 2024-2027 г.г.

программы подготовки специалистов среднего
по специальности среднего профессионального образования Разработка и эксплуатация нефтяных и газовых месторождений
Квалификация: Техник-технолог
на базе среднего общего образования

Форма обучения - заочная. Профиль получаемого среднего профессионального образования - технический. Финансирование - контрактное.

УТВЕРЖДЕНО
И.о директора Т.В. Циленко
Приказ № 01-01-06/232 от_27апреля_ 2024_ г.

ДОКУМЕНТ ПОДПИСАН ЭЛЕКТРОННОЙ ПОДПИСЬЮ
Сертификат 00EE2140EC5BA136531C0C436F40D75680
Владелец Циленко Татьяна Владимировна
Действителен с 25.03.2024 по 18.06.2025

№ п\п	Код по перечню	Специальность\профессия	№ группы	Срок обучения	Обязательная нагрузка (часов): Всего	Теоретическое обучение	Производственная практика
1	21.02.01	Разработка и эксплуатация нефтяных и газовых месторождений	РЭ 3.24	2 года 10 месяцев	340	160	180
1	21.02.01	Разработка и эксплуатация нефтяных и газовых месторождений	РЭ 3.24	2 года 10 месяцев	340	160	180
1	21.02.01	Разработка и эксплуатация нефтяных и газовых месторождений	РЭ 3.24	2 года 10 месяцев	664	160	504

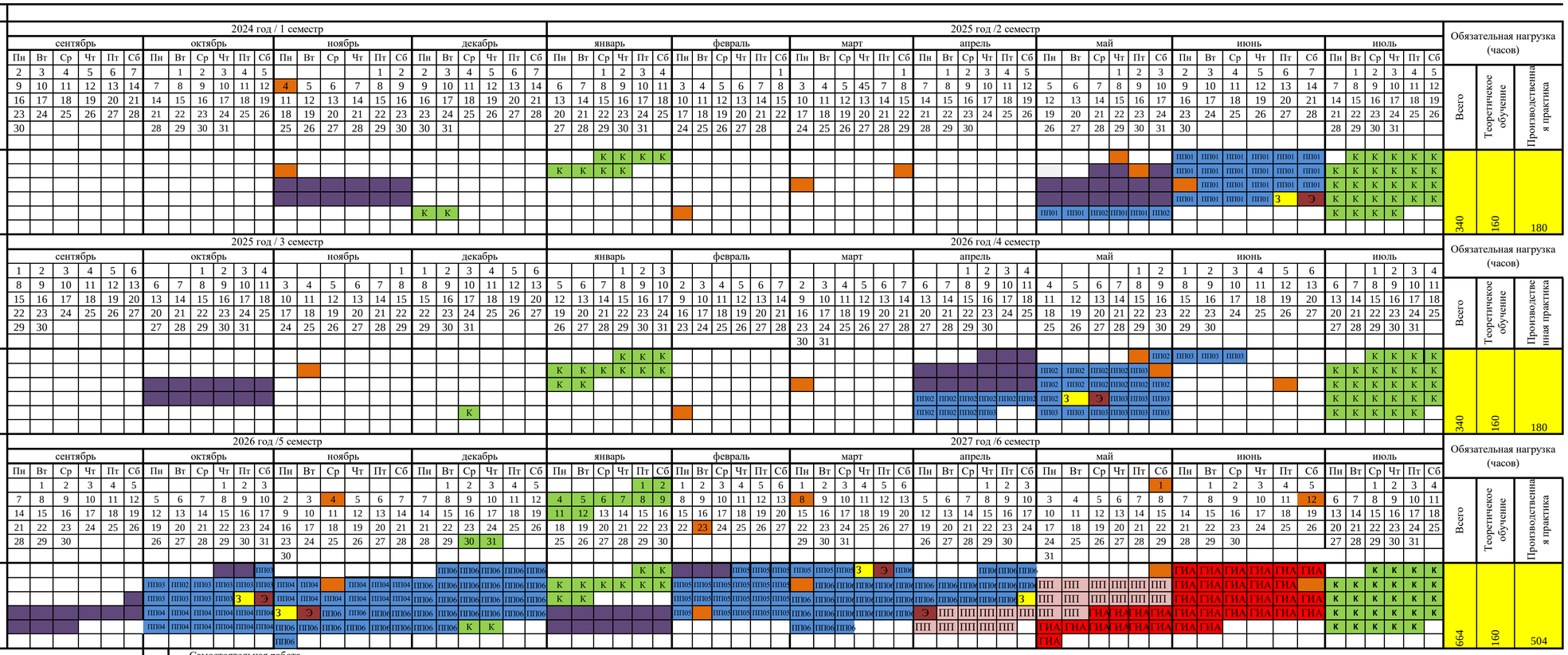

Самостоятельная работа
ПП Производственная практика
ПП Преддипломная практика
ГИА Государственная итоговая аттестация
Э Экзамены квалификационные
К Каникулы
Праздничные дни
Лабораторно-экзаменационная сессия
З зачет

ИСПОЛНИТЕЛЬ
Заместитель директора по УМР: Котова М.Н.